

Check FTDI driver operation

Rev. 2.08.02 : OK, Rev. 2.08.24 : NG, Rev. 2.12.06 : NG

CHECK FTDI DRIVER VERSION

1. Connect FTDI device to PC

FTDI デバイスを PC に接続

2. Open "Device and Printer"

"デバイスとプリンター" を開く

① 「Start」 Menu → 「Device and Printer」

スタートメニューから"デバイスとプリンター"を選択

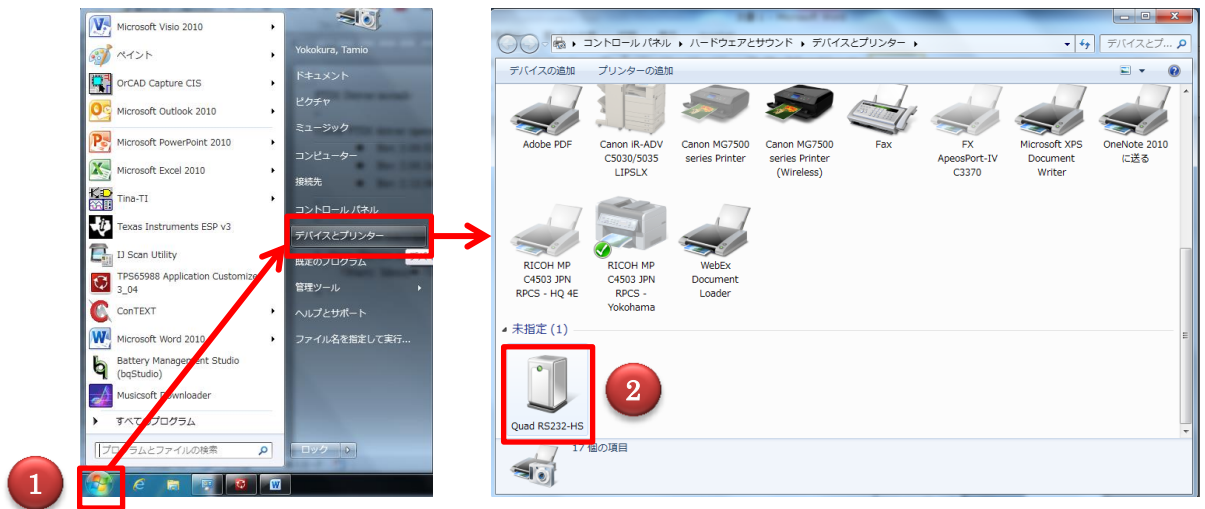

3. Open Quad RS-232HS

"Quad RS232-HS" を開く

② Select "Quad RS232-HS" in unspecified

未指定の "Quad RS232-HS" を選択

③ Select "Hardware" of TAB menu

タブメニューの "ハードウェア" を選択

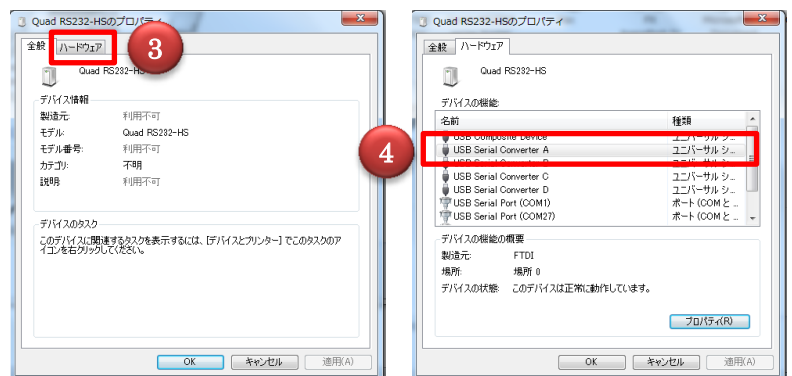

4. Open a property of "USB Serial Converter A"

"USB Serial Converter A" のプロパティを開く

④ Select "USB Serial Converter A"

デバイス機能一覧の"USB Serial Converter A"を選択

⑤ Select "Driver" of TAB menu

タブメニューの"ドライバー"を選択

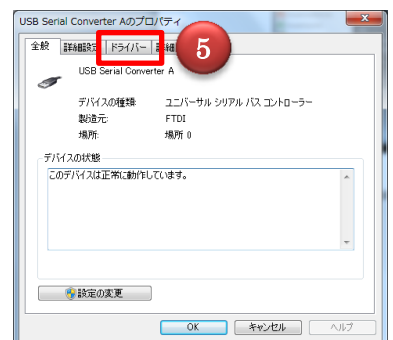

5. Check Driver version

⑥ VCP is available if Version = 2.8.2.0

バージョンが 2.8.2.0 であることを確認

→2.8.2.0 以外の場合、ドライバー削除

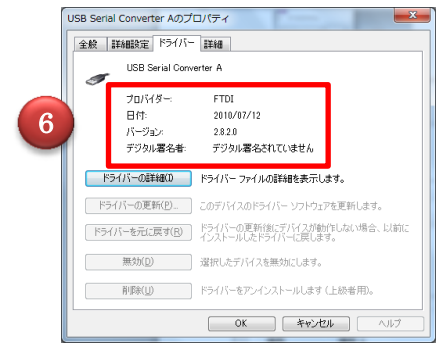

DELETE FTDI DRIVER

1. Connect FTDI device to PC

FTDI デバイスを PC に接続

2. Open "Device and Printer"

"ドライブとプリンター"を開く

① 「Start」 Menu → 「Device and Printer」

スタートメニューから"デバイスとプリンター"を選択

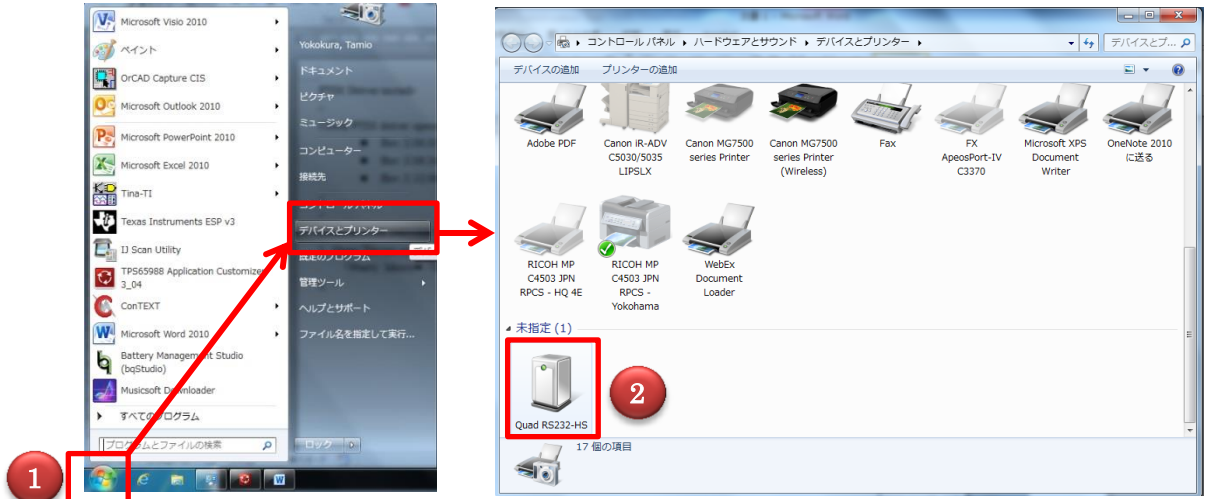

3. Open Quad RS232-HS

"Quad Serial RS232-HS"を開く

② Select "Quad RS232-HS" in unspecified

未指定の"Quad RS232-HS"を選択

③ Select "Hardware" of TAB menu

タブメニューの"ハードウェア"を選択

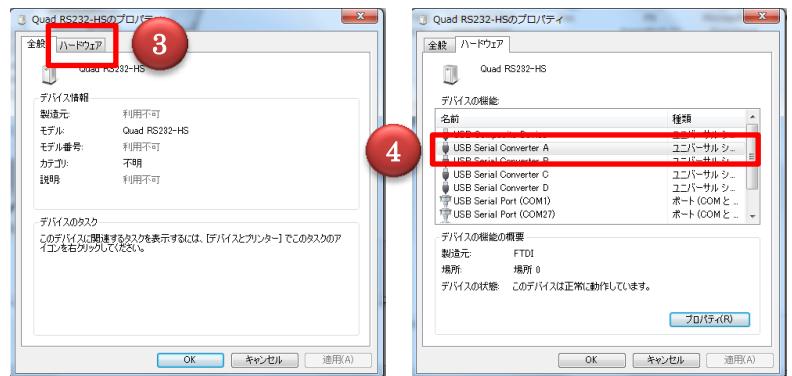

4. Open a property of "USB Serial Converter A"

"USB Serial Converter A"のプロパティを開く

④ Select "USB Serial Converter A"

デバイス機能一覧の"USB Serial Converter A"を選択

⑤ Click "Configuration Change"

"設定の変更"をクリック

⑥ Select "Driver" of TAB menu

タブメニューの"ドライバー"を選択

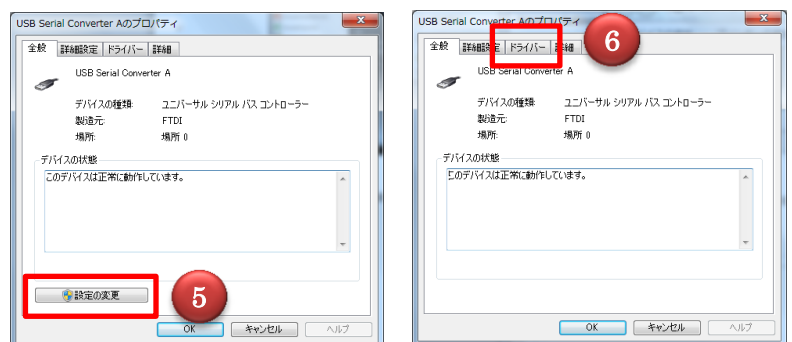

5. Delete Driver

ドライバーを削除

⑦ Select "Delete"

“削除”を選択

⑧ Check "Delete driver software of this device"

“このデバイスのドライブソフトウェアを削除”

にを入れる

⑨ Click [OK]

[OK]をクリック



6. Repeat "USB Serial Converter B" to "D"

“USB Serial Converter B” to “D”も繰り返す

⑩ Execute step 3 and 4

ステップ 3,4 を実行

⑪ Remove and insert a cable

ケーブルを抜き差し

⑫ You can see the right window

右側のウィンドであることを確認

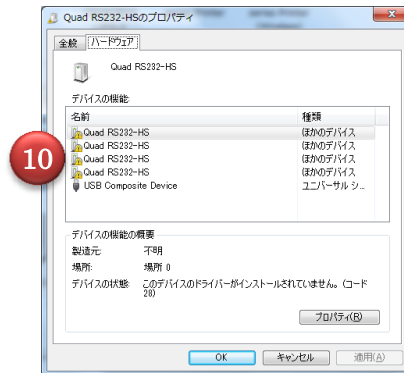

CAUTION

ご使用の PC や通信環境に依り FTDI ドライバーを削除しても、再度、PC を FTDI デバイスに接続するとウィンドウズが自動的に FTDI ドライバーをウェブに検索しに行き、インストールする場合があります。その場合には、PC がインターネットに接続しないように設定して下さい
例えば、WiFi 設定を ON⇒OFF など

INSTALL FTDI DRIVER – Manual

1. Download FTDI Driver Ver.2.08.02

FTDI ドライバー Ver.2.08.02 をダウンロード

- Click the following linked URL

以下のリンク URL をクリック

http://www.can232.com/download/CDM_2.08.02_CANUSB.zip

- Save *.zip file to any folder

*.zip ファイルを任意のフォルダに保存

- Unzip the saved *.zip file

保存した*.zip ファイルを解凍

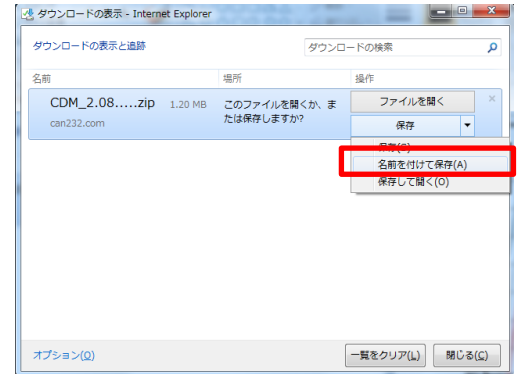

2. Connect FTDI device to PC

FTDI デバイスを PC に接続

3. Open “Device and Printer”

- ① 「Start」 Menu ➡ 「Device and Printer」

スタートメニューから”デバイスとプリンター”を選択

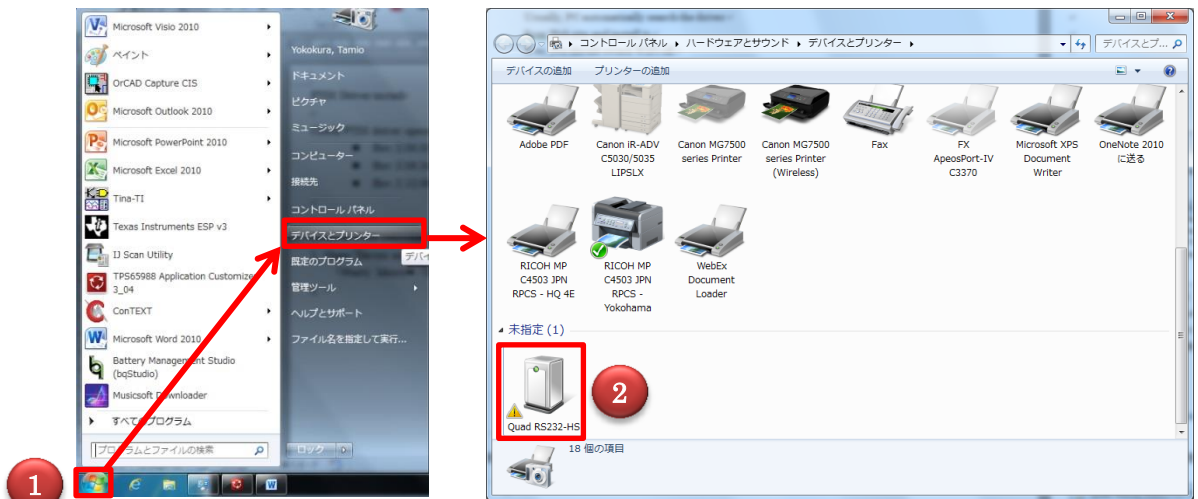

4. Open Quad RS232-HS

- ② elect “Quad RS232-HS” in unspecified

未指定の”Quad RS232-HS”を選択

- ③ Select “Hardware” of TAB menu

タブメニューの”ハードウェア”を選択

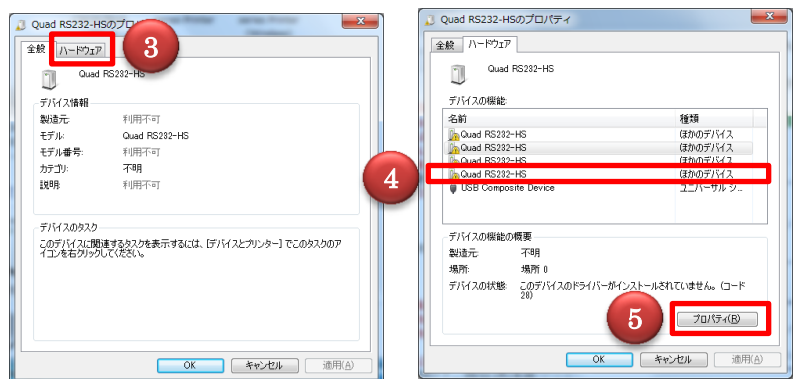

5. Open a property of “Quad RS232-HS”

“Quad RS232-HS”のプロパティを開く

- ④ Select “USB Serial Converter A”

デバイス機能一覧の”USB Serial Converter A”を選択

- ⑤ Click “Property”

“プロパティ”をクリック

- ⑥ Click “Configuration Change”

“設定の変更”をクリック

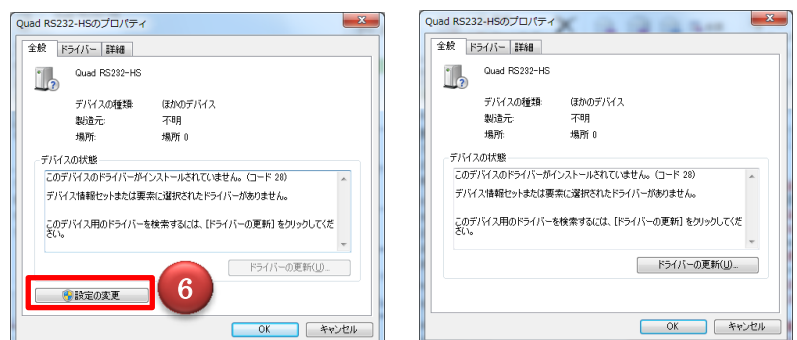

6. Update FTDI Driver

FTDI ドライバーを更新

⑦ Click "Driver Update"

“ドライバーの更新” をクリック

⑧ Select Manual Search

“コンピュータを参照してドライバーソフトウェアを検索します” を選択

⑨ Specify a folder saved the driver

FTDI ドライバーの保存されたフォルダーを指定

⑩ Check a box of sub-folder

サブフォルダも検索するを を入れる

⑪ Click "NEXT"

“次へ” をクリック

⑫ Select "Install Driver"

“このドライバーソフトウェアをインストールします” を選択

May indicate a security windows 2 times

⑬ Complete installing

インストール完了

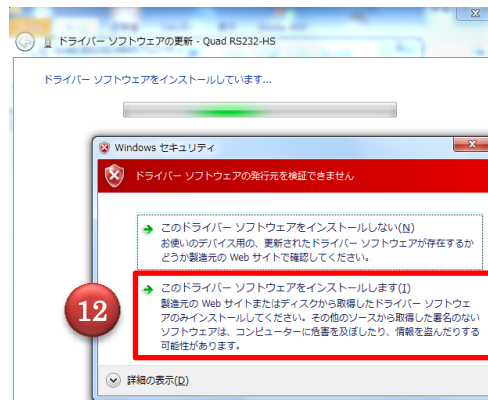
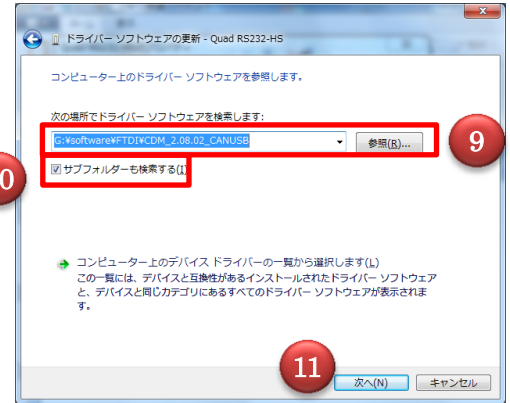
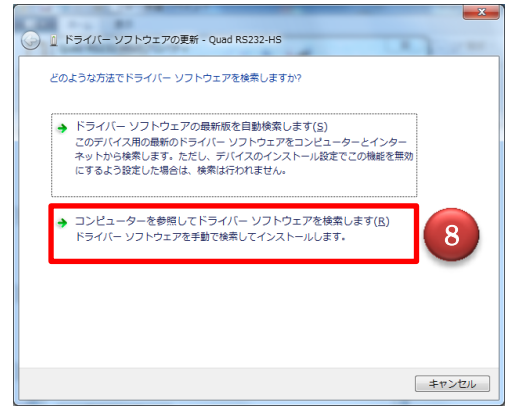
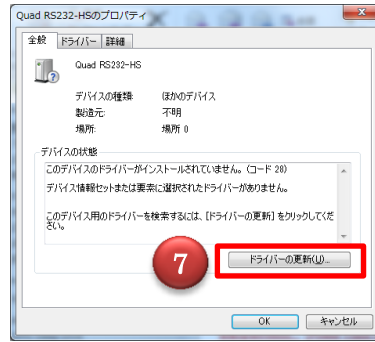

7. Confirm Installation of FTDI Driver

FTDI ドライバーのインストール状態を確認

⑭ Connect between PC and FTDI device

PC と FTDI デバイスを接続

⑮ Confirm "USB Composite Device" and "USB Serial Converter A"

“USB Composite Device” と “USB Serial Converter A”を確認

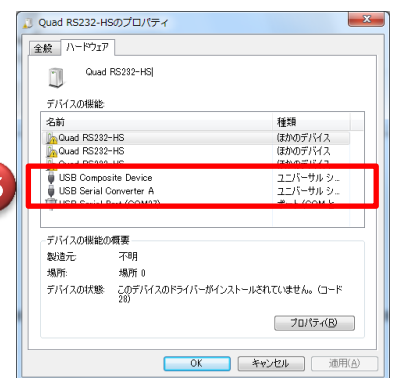
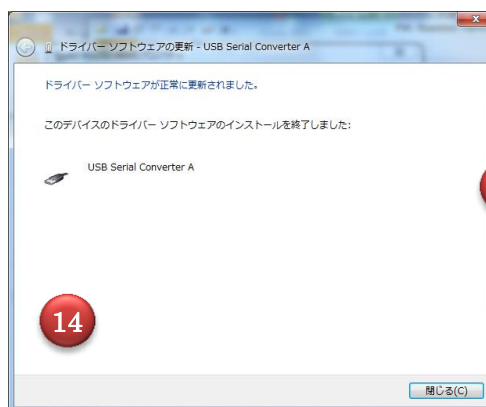

8. Install three other devices

他の3つのデバイスもインストール

⑯ Repeat installation processing of "Quad RS232-HS"

残りの“Quad RS232-HS”も同様に処理

