

Projetado:	EDRIANO	17/07/2010	EDR	Título:	ML_V2B	
Desenhado:	ORDONEZ	25/06/2015	MRO		FONTES	Escala: S/E
Alterado:				Código:	MLA_V2B.sch	Formato: A3
Revisado:	Reinaldo/Valtemar	00/00/0000	RV			Folha: 1 de 7

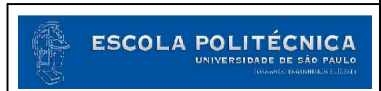

Projeto:	EDRIANO	17/07/2010	EDR	Título:	ML_V2B
Desenhado:	ORDONEZ	25/06/2015	MRO	CONTROLE	
Alterado:				Código:	MLA_V2B.sch
Revisado:	Reinaldo/Valtemar	00/00/0000	RV	Escala: S/E	
				Formato: A3	
				Folha: 2 de 7	

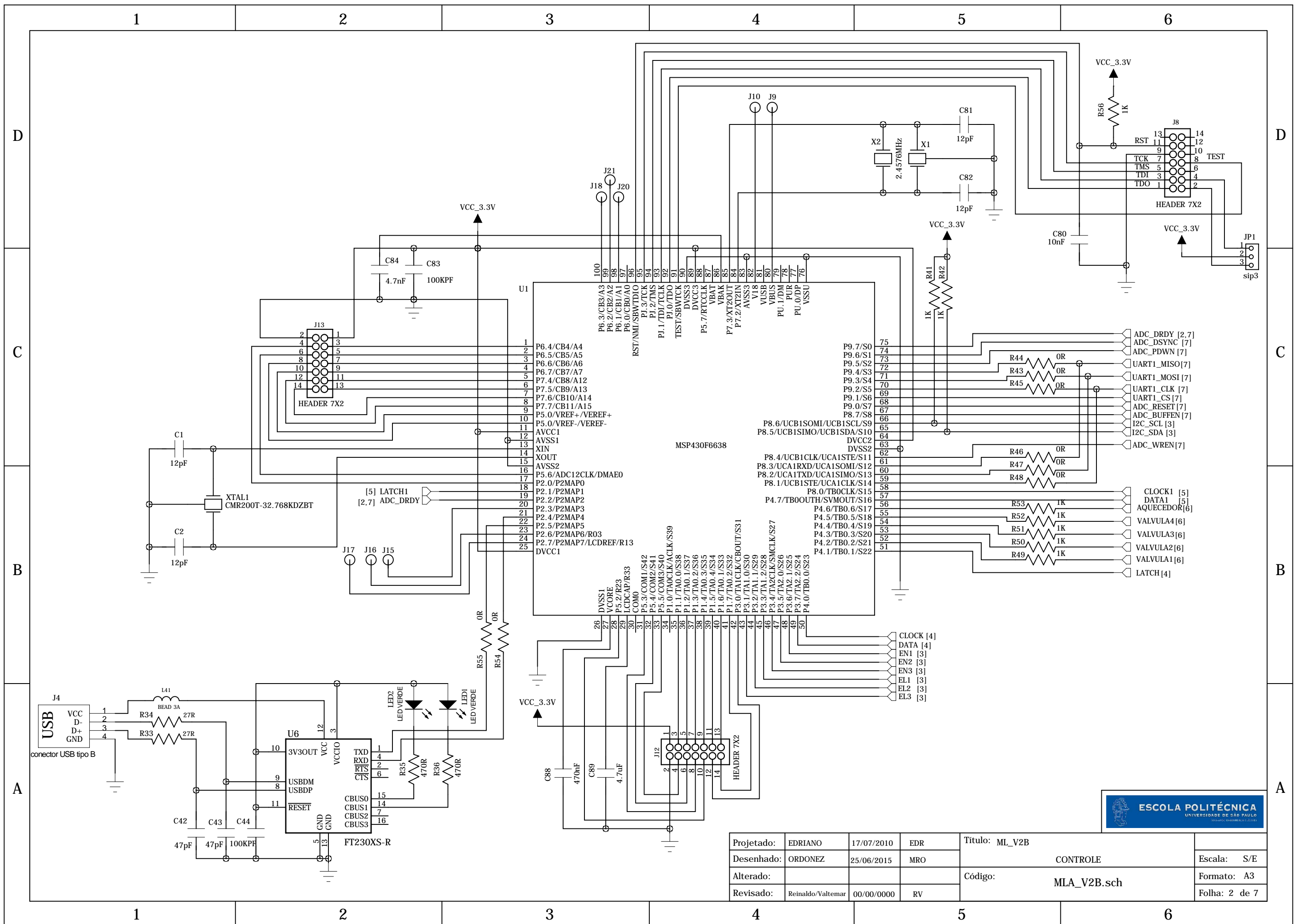
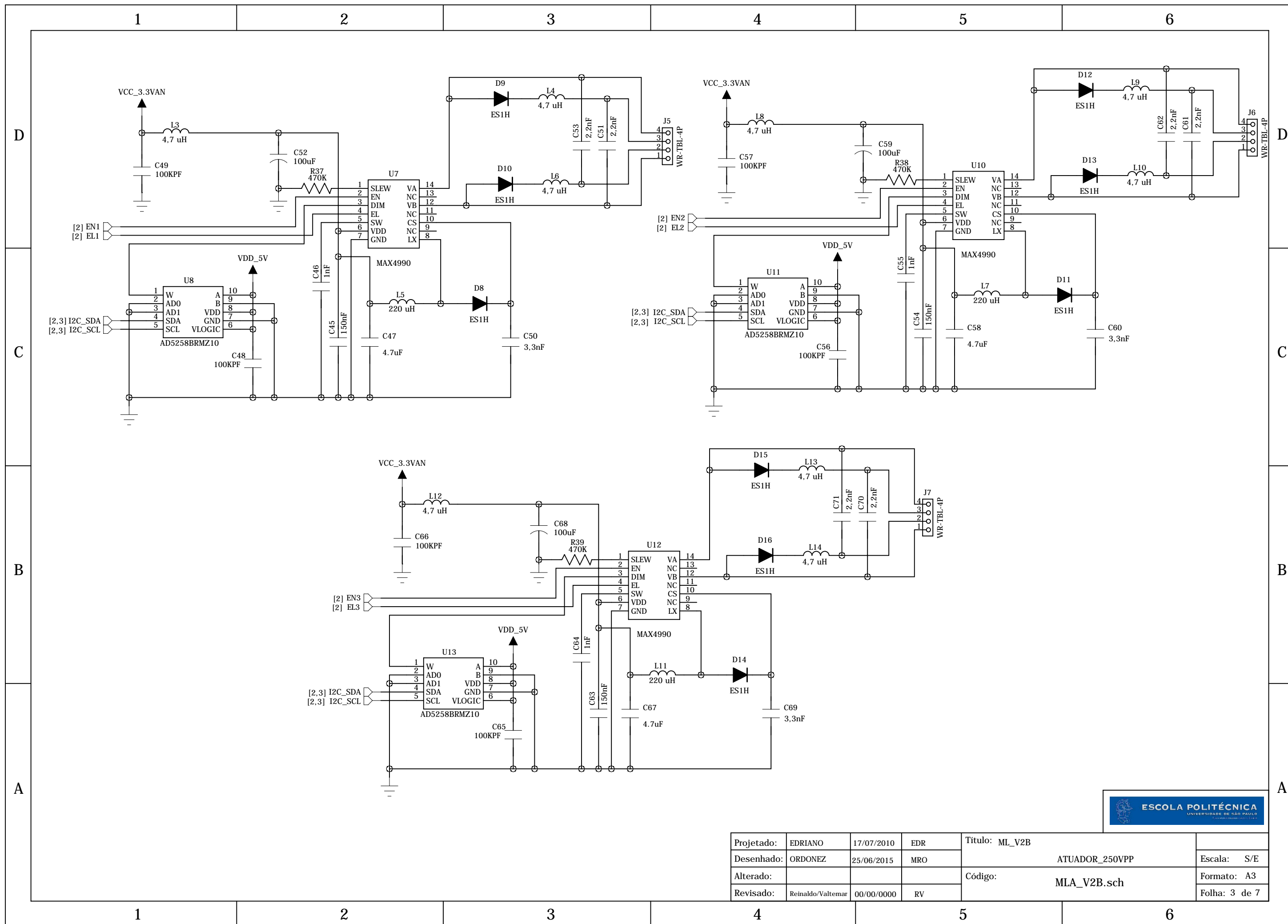

Projetado:	EDRIANO	17/07/2010	EDR	Título:	ML_V2B
Desenhado:	ORDONEZ	25/06/2015	MRO		ATUADOR_250VPP
Alterado:				Código:	MLA_V2B.sch
Revisado:	Reinaldo/Valtemar	00/00/0000	RV		Folha: 3 de 7

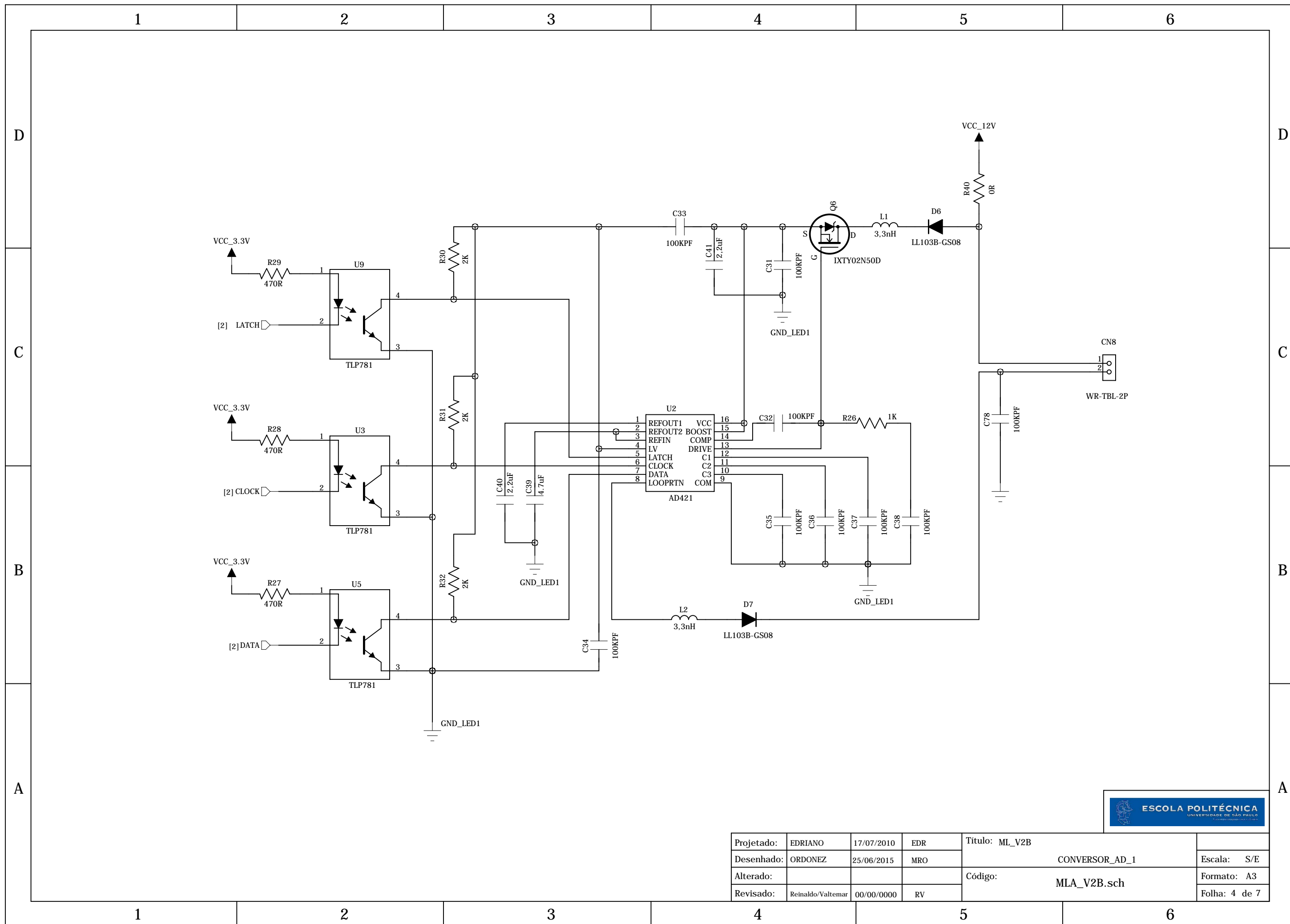

Projetado:	EDRIANO	17/07/2010	EDR	Título: ML_V2B	
Desenhado:	ORDONEZ	25/06/2015	MRO	CONVERSOR_AD_1	Escala: S/E
Alterado:				Código: MLA_V2B.sch	Formato: A3
Revisado:	Reinaldo/Valtemar	00/00/0000	RV		Folha: 4 de 7

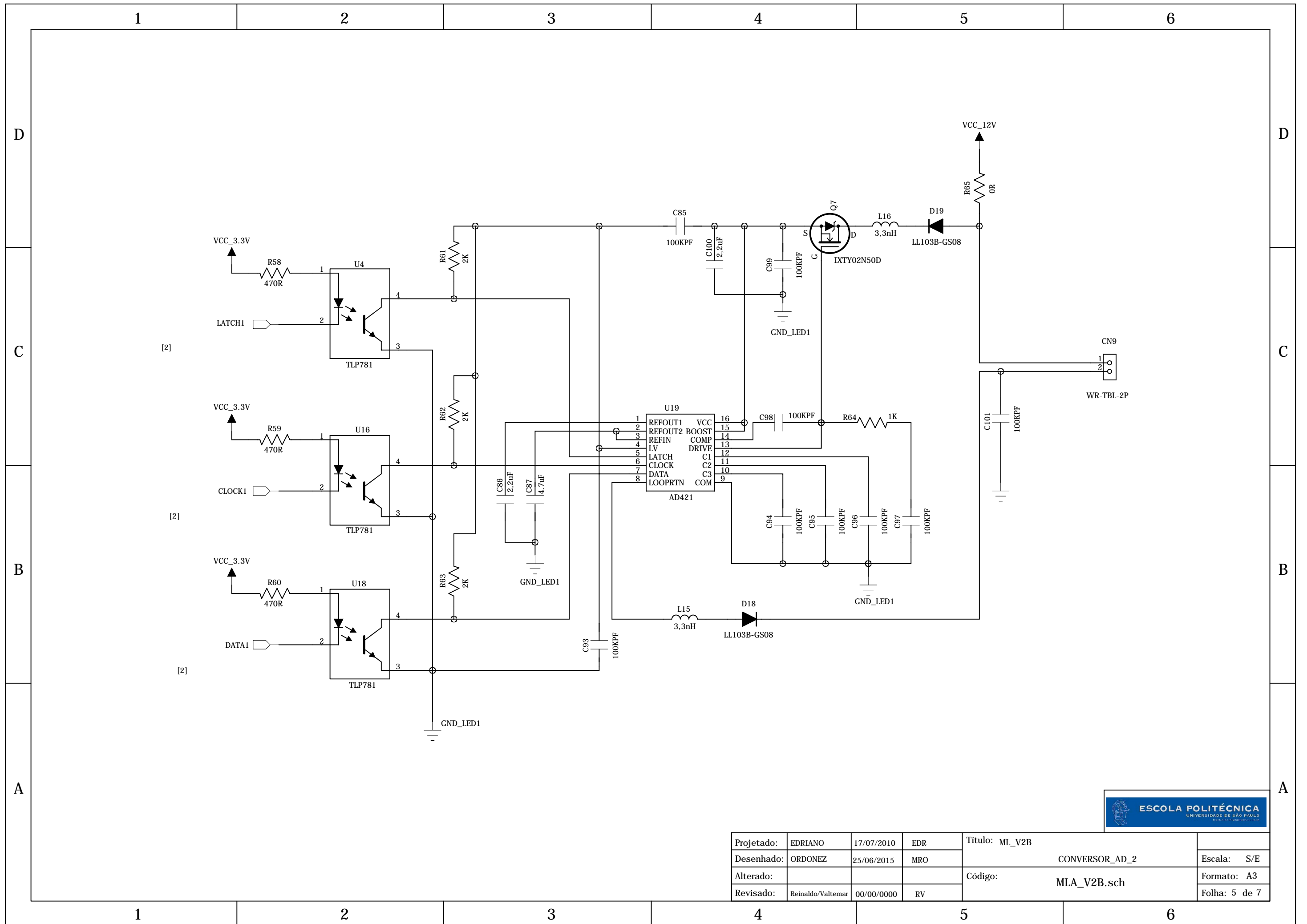

Projetado:	EDRIANO	17/07/2010	EDR	Título:	ML_V2B
Desenhado:	ORDONEZ	25/06/2015	MRO		CONVERSOR_AD_2
Alterado:				Código:	MLA_V2B.sch
Revisado:	Reinaldo/Valtemar	00/00/0000	RV		Escala: S/E
					Formato: A3
					Folha: 5 de 7

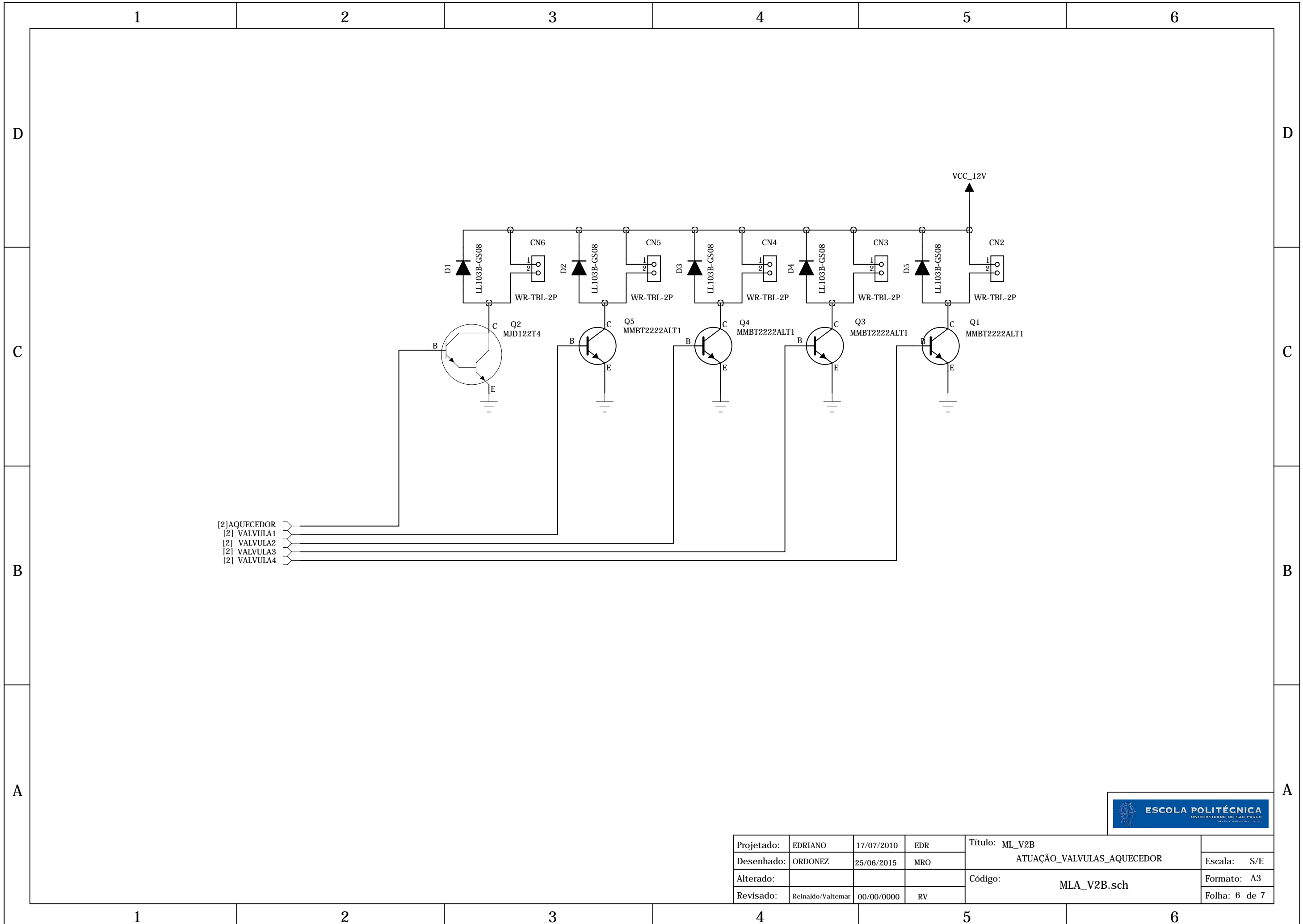

Projetado:	EDRIANO	17/07/2010	EDR	Título: ML_V2B ATUAÇÃO_VALVULAS_AQUECEDOR	Escala: S/E
Desenhado:	ORDONEZ	25/06/2015	MRO		Formato: A3
Alterado:				Código: MLA_V2B.sch	Folha: 6 de 7
Revisado:	Reinaldo/Valtemar	00/00/0000	RV		

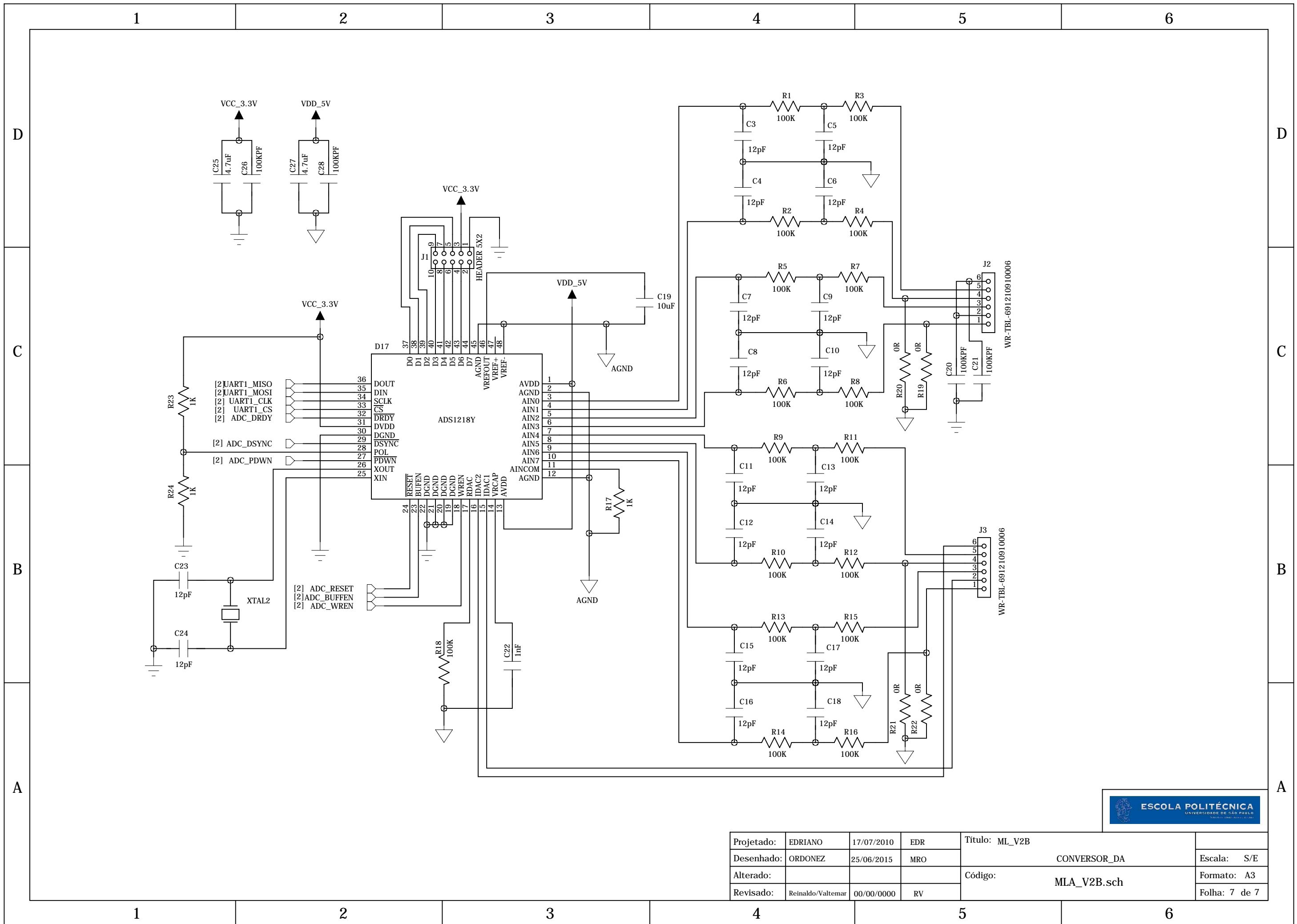

Projetado:	EDRIANO	17/07/2010	EDR	Título:	ML_V2B
Desenhado:	ORDONEZ	25/06/2015	MRO		CONVERSOR_DA
Alterado:				Código:	MLA_V2B.sch
Revisado:	Reinaldo/Valtemar	00/00/0000	RV		Escala: S/E
					Formato: A3
					Folha: 7 de 7